

## Mathilde Mura

67 Bd Paul Vaillant-Couturier, 93100, Montreuil

24 ans, Permis B, tel : 06.59.85.50.87

mathildemura@gmail.com

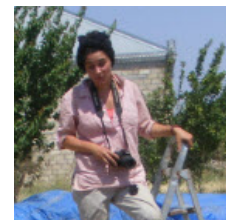

## FORMATIONS

### Université Paris 1 Panthéon-Sorbonne

**Doctorat**, Archéologie Orientale, sous contrat doctoral avec l'ED 112, sous la direction de P. Butterlin et le tutorat de J. Bendezu-Sarmiento (DAFA), UMR 7041, équipe ArScAn-VEPMO

Thèse : *Dynamiques des tells et destructions militaires : Étude comparative de l'évolution des tells archéologiques moyen-orientaux dans 3 micros régions de Syrie, d'Irak, et d'Afghanistan.*

En cours

**Master 2** recherche en Archéologie Orientale, sous la direction de P. Butterlin Sujet : *Méthodes d'analyse des sites archéologiques détruits ou endommagés au cours des conflits armés : étude d'un corpus du sud irakien.*

2014-2015

Obtenu avec Mention **Très Bien**

**Master 1** recherche en Archéologie Orientale, sous la direction de P. Butterlin Sujet : *Destructions et enjeux du patrimoine archéologique dans l'Irak en guerre de 1980 à nos jours.* Obtenu avec Mention **Très Bien**

2013-2014

**Licence** d'Archéologie Mention Assez Bien

2010-2013

## EXPÉRIENCES ARCHÉOLOGIQUES

17 MOIS CUMULÉS

✦ Sous la direction de J. Bendezu-Sarmiento, DAFA, Mission d'archives et prospections à Bactres

prévu 2016  
(5 semaines)  
Afghanistan

✦ Sous la direction de J. Giraud, ArScAn VEPMO, Prospection du Gouvernorat de Soulemaniah (MAFGS)

2015- prévu 2016  
(10 semaines)  
Irak

✦ Sous la direction de B. Lyonnet, CNRS, Collège de France, Fouille programmée de Mentesh Tepe

2015  
(4 semaines)  
Azerbaïdjan

✦ MAFGS, J. Giraud, IFPO, Planchage céramique

2014 - 2015

✦ Sous la direction de C. Marro, CNRS et R. Berthon, MNHN, Fouille programmée de Kültepe I

2014  
(9 semaines)  
Azerbaïdjan

✦ Sous la direction de J. Giraud, IFPO, Étude du matériel céramique de la MAFGS

2014  
(6 semaines)  
Irak

✦ Sous la direction de C. Marro, CNRS, Fouille programmée d'Ovçular Tepesi

2013  
(8 semaines)  
Azerbaïdjan

## EN FRANCE

✦ Fouille programmée de Charmé le Peu, V. Ard, CNRS

2015  
(2 semaines)

✦ Fouille programmée du Château du Guildo, L. Beuchet, INRAP

2013  
(4 semaines)

✦ Initiation céramologie et enregistrement, S. Méry, MAE

2013  
(2 semaines)

✦ Fouille préventive de la Grande Chaberte, B. Lemaire, CAV

2013  
(3 semaines)

✦ Fouille programmée de Murviel-lès-Montpellier, A. Beylier, UPV

2012-2015  
(8 semaines)

✦ Fouille programmée de Mailhac, A. Beylier, UPV

2012  
(2 semaines)

✦ Fouille programmée de Murviel-lès-Montpellier, G. Vacassy et G. Vincent INRAP

2012  
(4 semaines)

✦ Fouille programmée de l'Abri du Maras, M-H. Moncel MNHN

2012  
(2 semaines)

## PROJET DE RECHERCHE ET COMMUNICATION

✦ « Atteintes au patrimoine archéologique en Syrie en Irak et en Afghanistan : prospections et état des lieux », projet financé par la commission **Attentats-Recherche** CNRS et bénéficiaire de la **DigitalGlobe Foundation Grant**

2016

✦ « Archaeological sites damaged during armed conflict : how to study, dig and reconstruct them ? », Training Courses : **Ancient Spaces in North Mesopotamia, how to reconstruct them ?**, MAFGS

2015  
30/11 - 12/12

## COMPÉTENCES

### Terrain et post-fouille

- Responsabilité de secteur
- Gestion d'ouvriers
- Traitement du matériel
- Enregistrement des données
- DAO coupes et plans
- Planchage
- Diagramme et phasage
- Rédaction de rapport de fouille

### Informatique

- Microsoft Office, Libre Office, Open office (suites complètes)
- Photoshop, Illustrator
- File Maker
- Zotero
- ArcGIS et QGIS
- Iris
- Hugin
- Diplôme C2i

### Linguistique

- Français langue maternelle
- Anglais courant
- Espagnol niveau scolaire

### Milieu Associatif

- Routes de l'Orient
  - 2016 élue Vice-Présidente
  - 2015 élue Secrétaire-Adjointe
  - 2014 membre actif

### Centre d'intérêt

- Sport : Athlétisme, Tai-chi
- Art : pratique du dessin
- Voyages : Europe, Asie, Moyen-Orient, Maghreb, Amériques